

TINGMÄRGID

- Proj. 0,4 kV maakaabelliin
- Proj. kaitsetoru
- Proj. liitumiskilp
- Puurimiskaevik
- Lahtine kaevik

- Olemasolev 0,4 kV maakaabel
- Olemasolev 10 kV õhuliin
- Olemasolev kat. piir

- W1.1 Varemproj tänavavalgustus

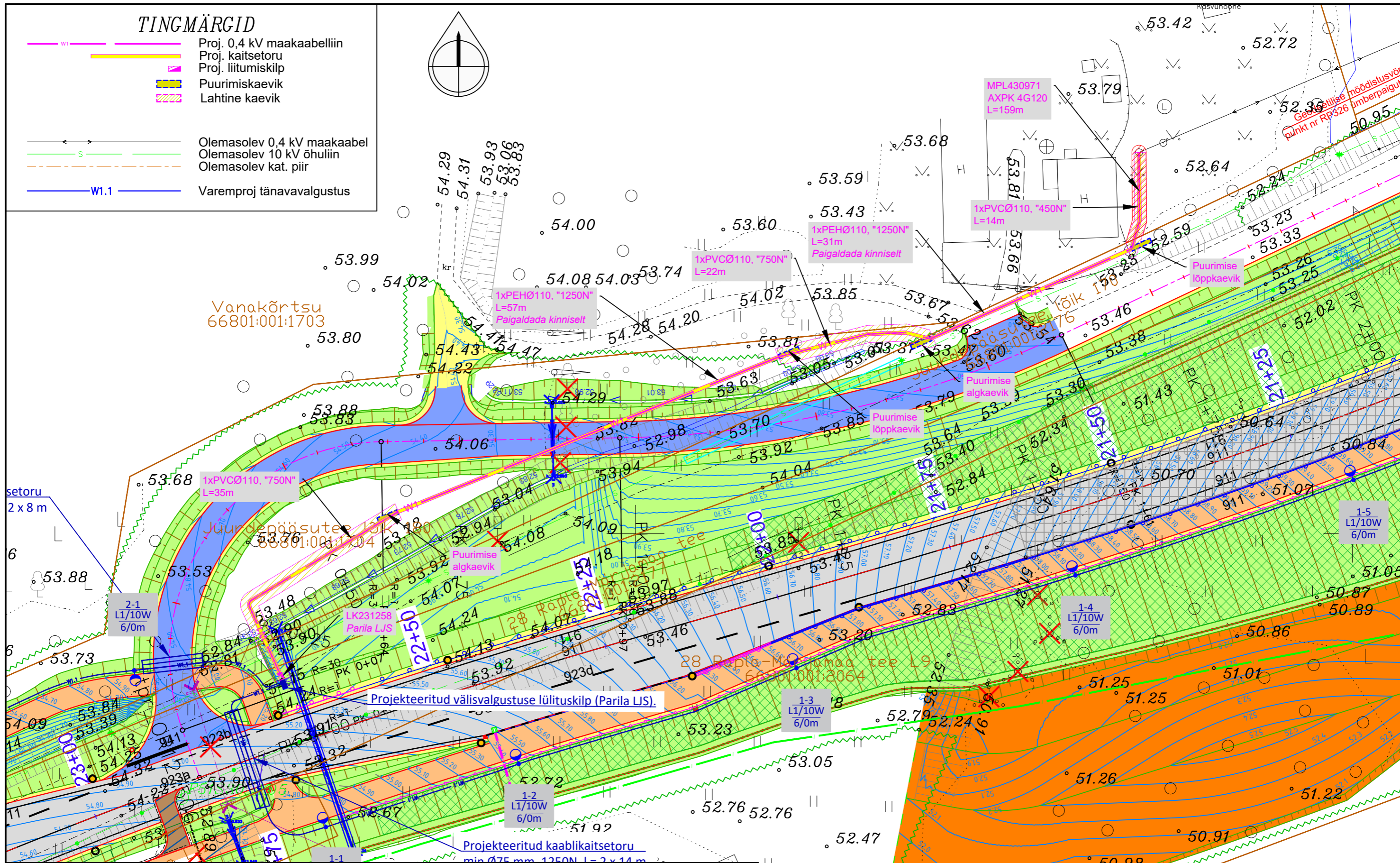

- Märkused:
1. Rajada 0,4 kV kaabelliinid ja liitumisp vastavalt joonistele LC1962-1 ja LC1962-2.
 2. Maakaabel paigaldada min 0,7 m sügavusele ja riigiteemaal min 1,2 m.
 3. Riigitee maal on kõrvalekalded kooskõlastatud projektist keelatud.
 4. Taastada katted.
 5. Paigaldus ja -ehitustöödel juhendada k.o. projektist, kehtivatest eeskirjadest ja Elektrilevi OÜ ning teiste asjaomaste organisatsioonide kooskõlastamisel esitatud nõuetest.
 6. Tööde teostamisel kasutada keskkonnasõbralikke meetodeid.

Projekt: Tänavavalgustuse liitumine elektrivõrguga, 28 Rapla-Märjamaa tee, lira küla, Rapla vald, Raplamaa	Tellija: Elektrilevi OÜ								
Joonis: 0,4 kV elektrivõrgu plaan	Joonise nr: LC1962-1								
 AS Connecto Eesti <small>Registrikood: 10722319 Tüüsu tn 19, 11314 Tallinn tel. 606 3100, faks 606 3101</small>	<table border="1" style="width: 100%; border-collapse: collapse;"> <tr> <td style="width: 20%;">Projekteeris</td> <td style="width: 40%;">L. Saamel</td> <td style="width: 20%; text-align: right;">07.01.2025</td> <td style="width: 20%;"></td> </tr> <tr> <td>Kontrollis</td> <td>L. Saamel</td> <td></td> <td></td> </tr> </table>	Projekteeris	L. Saamel	07.01.2025		Kontrollis	L. Saamel		
Projekteeris	L. Saamel	07.01.2025							
Kontrollis	L. Saamel								
Mõõtkava Stadium	<table border="1" style="width: 100%; border-collapse: collapse;"> <tr> <td style="width: 20%; text-align: center;">M 1:500</td> <td style="width: 20%;">Leht</td> <td style="width: 20%;">Lehti</td> <td style="width: 20%;"></td> </tr> <tr> <td style="text-align: center;">TP</td> <td style="text-align: center;">1</td> <td style="text-align: center;">1</td> <td></td> </tr> </table>	M 1:500	Leht	Lehti		TP	1	1	
M 1:500	Leht	Lehti							
TP	1	1							